OBEREMMENTAL

Langnau
Trub
Trubschachen
Eggiwil
Lauperswil
Rüderswil
Signau

WORT ZUM MITNEHMEN

Das Brot, das wir nötig haben, gib uns Tag für Tag.

LUKAS 11,3

(M)EINE VISION

Brot-Vision zum Frühstück

Ein Mann kaufte jeden Morgen fünf Brote auf dem Markt. Auf die Frage, warum er täglich fünf Brote kaufe, sagte er: «Eines esse ich mit meiner Frau, zwei geben wir zurück und zwei leihen wir aus.» – «Wem gebt ihr zurück und wem leiht ihr aus?» Seine Antwort: «Unseren Eltern geben wir zurück, was sie uns in unserer Kindheit und Jugend gegeben haben, und unseren Kindern leihen wir aus, was sie uns im Alter zurückgeben werden.»

Diese Geschichte zeigt sehr schön, wie das Brot in unserer Kultur zum Symbol geworden ist für ganz vieles: für die Nahrung schlechthin, darüber hinaus aber auch für das Gute, das wir empfangen und weitergeben. Um das Brot ranken sich unzählige Sprichwörter und Erzählungen, vom täglichen Brot über brotlose Berufe bis zu den ungesäuerten Broten vor dem Auszug aus Ägypten. Kurz, unser vielleicht alltäglichstes Nahrungsmittel steckt voller Bedeutungen, die weit hinausreichen über die eines Sattmachers.

Seit ich mich erinnern kann, beginnt mein Tag mit Brot. Dies mit umso grösserem Vergnügen und Genuss, nachdem ich die Vielfalt an köstlichen Broten in den Langnauer Bäckereien entdeckt habe. Zwei Scheiben Ruch-, Urdinkel- oder Maggiabrot mit Aufstrich und – ganz wichtig – genug Zeit dafür. Dann kann der Tag kommen.

Ich nehme das Brot aus dem Papiersack und schneide es an. Der Anschnitt oder «Mürggu» ist wegen der Rinde härter als das übrige Brot und wird von vielen verschmäht. «Hartes Brot ist nicht hart – kein Brot ist hart!» Dieser doppeldeutige Satz erinnert mich daran, dass nicht alle Menschen das Privileg haben, ein feines Frühstück geniessen zu dürfen. Dass dies sich ändert, hat sich die Stiftung «Brot für alle» zum Ziel gesetzt. Es ist ein Skandal, dass diese Organisation, die es seit über 50 Jahren gibt, heute immer noch so notwendig ist. Viele Menschen setzen sich weltweit beruflich oder ehrenamtlich für eine gerechte Welt ein, in der das Brot (oder der Mais oder die Hirse) zum Frühstück für alle Menschen zur Selbstverständlichkeit wird. Eine Utopie? Nein, eine Vision, für die zu kämpfen sich lohnt! Von diesem Mut und Engagement will ich mir eine Scheibe abschneiden.

Die nächste Scheibe Brot ist etwas grösser und auf beiden Seiten weich. Jede dieser Brotscheiben kann einen Menschen für eine kurze Zeit satt machen. In einem Laib Brot steckt eine Energie, die geteilt werden will. Mein derzeitiges Lieblingsbrot gibt es als 2-Kilo-Brocken, der auf Wunsch durch vier geteilt wird. Mein «Pfünderli» ist also ein Stück von einem grösseren Brot, das ich mit unbekannten Menschen teile. Oder vielleicht kenne ich sie ja, wer weiss? Mein Frühstücksbrot verbindet mich mit anderen. Ein schöner Gedanke am frühen Morgen.

Mit der nächsten Scheibe erinnere ich mich an Zeiten, in denen ich anderes, fremdes Brot gegessen habe. Ja, es war eindeutig weniger «chüschtig» als das Brot in der Heimat. Viele Menschen, die fremdes Brot essen, tun dies nicht freiwillig. Es ist zu ihrer (Über-)Lebensgrundlage in der Fremde geworden. Manche bei uns Gestrandete backen sich hier ihr eigenes, vertrautes Brot, und vielleicht ergibt sich eine Gelegenheit, mit Einheimischen zusammen Brot zu backen und zu essen, Rezepte auszutauschen und ins Gespräch zu kommen – zum Beispiel in einem Wahlfachkurs mit 7.-Klässler/-innen auf der Bäregghöhe. Brot verbindet Menschen und Völker. Eine Vision, die zuversichtlich stimmt.

Auch nachdem ich die nächste Scheibe abgeschnitten habe, bleibt noch viel übrig. Vor meinem inneren Auge entsteht ein vertrautes und doch immer wieder faszinierendes Bild. Eine riesige Menschenmenge in der Wüste, fünf Brote und zwei Fische und ein Segensgebet. Kann es sein, dass wir einfach zu

klein denken? Sollte es doch möglich sein, dass alle satt werden könnten, wenn wir es nur wirklich wollten und es versuchten? Hat es uns Jesus nicht vorgemacht? Oder ist diese Geschichte doch einfach zu schön, um WAHR zu sein? Was heisst «wahr» in diesem Fall? Ganz schön anspruchsvolle Gedanken so früh am Morgen – ausgelöst von der Vision von einer Welt, in der Brot für alle da ist.

Jetzt liegen schon fünf abgeschnittene Scheiben auf dem Brotbrett. Menschen, die miteinander Brot essen, heissen auf Französisch copains, auf Deutsch Kumpane. Am besten gefällt mir das spanische compañeros, Brot-Genossinnen und -Genossen. Das Wort, das für Freundschaft schlechthin steht, hat seine Wurzeln im panis, dem lateinischen Wort für Brot. Eine Kompanie: eine Hundertschaft, die miteinander Brot isst. Eine Vision von friedlicher Gemeinschaft in kriegerischem Umfeld.

Jede Scheibe, die ich von dem Brot abschneide, führt meine Gedanken zu Erlebtem, Erdachtem und (Un-)Erhörtem. Im März nahmen Konfirmandinnen und Konfirmanden an einem Workshop zum Thema «Food Waste» teil. Ihnen fiel die Aufgabe zu, für uns alle ein feines Zmittag zu kochen. Aus Brot von (vor-)gestern und Käseresten zauberten sie einen Auflauf auf den Tisch, der unter dem Namen «Ramequin» köstlich mundete. Das Thema «Nahrungsverschwendung» hat heute das allgemeine Bewusstsein erreicht: Essen wegzuwerfen ist eine üble Sache. Aber selbst Menschen, die da weniger zimperlich sind, zögern beim Brot. Das schändet man nicht. Allenfalls sind Vierbeiner oder Enten dankbare Abnehmer.

Das Brot ist vollständig aufgeschnitten. Zufällig sind es dreizehn Scheiben. Immer wieder teilen Christen Brot und Wein im Gedenken an jene Nacht und in Gemeinschaft mit dem, bei dem alle satt wurden. Vor den Augen die Vision vom Teilen, vom Empfangen und Weitergeben, vom Brot für alle.

PFRN. KATHRIN VAN ZWIETEN, LANGNAU

REGIONALE VERANSTALTUNGEN

Leselust-Veranstaltung in Langnau – Rocco und Marittimo

Dienstag, 14. Mai, 19.00 Uhr in der Regionalbibliothek Langnau, Dorfstrasse 22

Im Rahmen der Leselust-Veranstaltungsreihe 2019 findet in Langnau eine Autorenlesung mit Vincenzo Todisco statt. Der Bündner Schriftsteller mit italienischen Wurzeln nimmt sein Publikum mit auf eine besondere Reise.

Diese beginnt kurz vor Chiasso in einem fahrenden Zug voller italienischer Gastarbeiter. Dort kommen Rocco und Marittimo, die beiden Hauptpersonen des Romans, zur Welt und werden vertauscht. Ihre Lebensgeschichten bleiben auch in der Schweiz eng miteinander verknüpft.

Zudem verrät uns der Autor, worum es in seinem neusten Buch «Das Eidechsenkind» geht (nominiert für den Schweizer Buchpreis 2018) und wie die beiden Romane zusammenhängen.

Anschliessend Gespräch mit dem Autor und Apéro.

Tagespilgern 2019

Auch dieses Jahr machen wir uns wieder auf und pilgern gemeinsam auf dem Weg, der unzählige Menschen verbindet, dem Jakobsweg.

Wir wollen Pause machen vom Alltag, zur Ruhe kommen, loslassen, die Natur erleben, Menschen begegnen und auftanken. Spirituelle Inputs, Gespräche und Stille begleiten uns dabei.

Wir pilgern am
Samstag/ Sonntag, 18./19. Mai:
Rapperswil – Einsiedeln – Schwyz
Langnau ab: 6.53, Gleis 1,
über Bern und Zürich

Abmarsch: 9.50 Uhr, 40 km
Übernachtung in Einsiedeln

Anmeldung so früh wie möglich,
Preis: max. CHF 150.– / Wochenende.
Es können auch einzelne Tage mitgepilgert werden. Strenge Etappe!
Weitere Informationen finden Sie auf Seite 15.

Leitung, Info und Anmeldung:
Gaby Hofer-Peiler
Pilgerbegleiterin EJW
gabyhoferpeiler@hotmail.ch
034 431 37 10

Abendmusik

Freitag, 24. Mai, 20.00 Uhr in der Kirche Langnau
Annalies Richard, Querflöte
Daniela E. Wyss, Orgel
Werke von John Rutter, Hans-Andre Stamm, Michael Schütz und anderen.
Freier Eintritt – Kollekte.

Mit dem E-Bike zwischen Himmel und Erde

Pfingstmontag, 10. Juni, 9.00 Uhr (Stadtkirche Burgdorf – Kaffee ab 8.45 Uhr) bis ca. 18.15 Uhr (wieder in Burgdorf)

Fahren Sie mit und geniessen Sie eine herrliche E-Biketour von Kirche zu Kirche.

Geführt von erfahrenen Velo-Guides fahren Sie in Gruppen in einer Schlaufe von Burgdorf über Walkringen, Lützelflüh und Hasle wieder zurück nach Burgdorf. Immer in der wunderbaren Emmentaler Herzrouten-Landschaft zwischen Himmel und Erde.

Bei den Zwischenhalten erhalten Sie Nahrung für Körper und Geist und geniessen gelebte Gastfreundschaft in diesen Tankstellen für die Seele.

Kosten:
für die Verpflegung: CHF 30.–.
für die Miete eines E-Bikes (Flyer): CHF 30.– Teilnahme auch mit eigenem E-Bike möglich (bei der Anmeldung angeben).

Genaues Programm unter
www.refbejuso.ch/velowegkirchen

Auskunft: Ralph Marthaler,
Telefon 031 340 25 12,
ralph.marthaler@refbejuso.ch
Anmeldung: bildung@refbejuso.ch
Anmeldeschluss: 31.Mai 2019

Beratungsstelle
Ehe • Partnerschaft • Familie
der Reformierten Kirchen

Dorfstrasse 5, Eingang B
3550 Langnau

Telefon 034 402 46 11
www.berner-eheberatung.ch

Susanne Kocher
Cornelia Weller

INHALT

Langnau	Seite	14|15
Trub	Seite	16
Trubschachen	Seite	16
Eggiwil	Seite	17
Lauperswil	Seite	18
Rüderswil	Seite	19
Signau	Seite	20

Layout: Tanner Druck AG, www.tannerdruck.ch

Langnau

www.kirchenlangnau.ch

Kirchgemeindepräsident: Stefan Bongiovanni, Telefon 034 402 18 72
Sekretariat: Telefon 034 408 00 60
Pfarrkreis I: Kathrin van Zwieten, Telefon 034 408 00 61
Pfarrkreis II: Dr. Hermann Kocher, Telefon 034 408 00 62
Pfarrkreis III: Manuela Grossmann, Telefon 034 408 00 63
Pfarrkreis IV: Roland Jordi, Telefon 034 408 00 64
Pfarramt LebensART Bärau: Priska Friedli, Telefon 034 408 23 10
Sozialdiakonin: Kathrin Betscha, Telefon 034 408 00 66
KUW-Koordination: Petra Probst, Telefon 034 408 00 67
Hausleitung Kirchgemeindehaus: Telefon 034 408 00 69
Koordinatorin Organistenteam: Daniela E. Wyss, Telefon 079 228 26 76

GOTTESDIENSTE

Donnerstag, 2. Mai, 10.00 Uhr
Gottesdienst im dahlia Oberfeld
mit Pfrn. K. van Zwieten.

Freitag, 3. Mai, 10.00 Uhr
Gottesdienst im dahlia Lenggen
mit Pfr. R. Jordi.

Sonntag, 5. Mai, 9.30 Uhr
Gottesdienst mit Pfr. R. Jordi;
anschliessend Kirchenkaffee.

Mittwoch, 8. Mai 15.00 Uhr
Salbungsgottesdienst
in der LebensArt Bärau (Tannenhaus)
mit Pfrn. P. Friedli und der Zithergruppe T. Zumkehr.

Freitag, 10. Mai, 10.00 Uhr
Gottesdienst im dahlia Lenggen
mit Pfrn. A. K. Branger.

Sonntag, 12. Mai, 10.00 Uhr
Konfirmation der Heilpädagogischen KUW mit Katechetin E. Schöpfer.

Freitag, 17. Mai, 10.00 Uhr
Gottesdienst im dahlia Lenggen
mit Pfr. R. Jordi.

Sonntag, 19. Mai, 10.00 Uhr
Konfirmation Kreis I
mit Pfrn. K. van Zwieten.

Freitag, 24. Mai, 10.00 Uhr
Gottesdienst im dahlia Lenggen
mit Pfrn. J. Fankhauser.

Sonntag, 26. Mai, 10.00 Uhr
Konfirmation Kreis II
mit Katechetin M. Nussbaumer.

Auffahrt, 30. Mai, 9.30 Uhr
Liturgische Feier mit Abendmahl
im Kirchli Bärau
mit Pfrn. K. van Zwieten, V. Friedli (Gesang) und R. Kiener Heubi (Orgel).

Auffahrt, 30. Mai, 10.00 Uhr
Konfirmation Kreis IV
mit Pfr. R. Jordi.

Freitag, 31. Mai, 10.00 Uhr
Gottesdienst im dahlia Lenggen
mit Pfr. R. Jordi.

Sonntag, 2. Juni, 10.00 Uhr
Konfirmation Kreis III
mit Pfrn. M. Grossmann.

JUGEND

Konfirmationen 2019
Im April erhalten alle Haushaltungen einen Flyer, in dem die Konfirmandinnen und Konfirmanden mit Bild und Berufswunsch vorgestellt werden. Die gleichen Angaben finden Sie auch auf unserer Hompage www.kirchenlangnau.ch.

JLÄZ (jungi Lüt ässe zäme) für junge Erwachsene zwischen 15 u. 25 Jahren
Donnerstag, 16. Mai
Treffpunkt: 18.30 Uhr vor der Migros Langnau
Klaus Wüthrich, Mobile 079 736 97 00
Elian Wüthrich, Mobile 079 748 47 58
Moos 221, Langnau

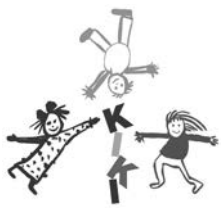

Sommer-Ferienlager
für 6- bis 12-jährige Kinder
Montag 15. - Freitag 19. Juli 2019 im Ferienheim Lindenweidli in Aussereriz
«Komm, wir suchen einen Schatz», so tönt unser Lagermotto in der 2. Sommerferienwoche. Mit Zug und Bus fahren wir ins Aussereriz, um uns für fünf Tage im grosszügigen Ferienheim einzunisten.
Die Voralpenlandschaft lädt zu Ausflügen in die Natur ein und der grosse Rasenplatz vor dem Haus zu Fussball- und vielen anderen Spielen.
Wir wollen uns kennen lernen, eine tolle Woche zusammen erleben, uns auf Schatzsuche begeben und hoffentlich auch einen Schatz finden. ☺
Das Lager wird von der reformierten und katholischen Kirchgemeinde Langnau und von den Kirchgemeinden Trub und Trubschachen angeboten.
Die Leitung hat Esther Schöpfer zusammen mit einem motivierten jungen Team.
Anmelde-Flyer liegen in den Kirchgemeinden auf.
Anmeldeschluss: 16. Juni 2019.
Für Fragen steht Esther Schöpfer gerne zur Verfügung:
esther.schoepfer@bluewin.ch

Jungschar
Jeweils am Samstag um 14.00 Uhr im Evang. Gemeinschaftswerk Bärau
4. Mai: Marokko
18. Mai: Italien

KIRCHLICHE HANDLUNGEN

Beerdigungen
26. März
Elisabeth Kupferschmid, geb. 1924, dahlia Oberfeld

28. März
Walter Siegenthaler, geb. 1929, dahlia Lenggen

Katharina Neuenschwander-Stettler, geb. 1942, dahlia Lenggen

2. April
Rosa Hammer-Baumgartner, geb. 1929, Stockholm, Schweden

10. April
Robert Zysset, geb. 1936, dahlia Lenggen

Anna Elisabeth Hofer-Neuenschwander, geb. 1930, dahlia Lenggen

Amtswochen

Woche 18	30. April.–3. Mai: R. Jordi
Woche 19	7.–10. Mai: K. van Zwieten
Woche 20	14.–17. Mai: R. Jordi
Woche 21	21.–24. Mai: P. Friedli
Woche 22	28. –31. Mai: H. Kocher

SENIOREN

Seniorennachmittag
Mittwoch, 1. Mai, 13.30 Uhr
im Kirchgemeindehaus
Kadere Music Langnau unter der Leitung von Jan Theiler
Andacht: Pfr. Roland Jordi
Abholdienst:
Anmelden bei H. Siegenthaler, Telefon 034 402 36 16

Spielnachmittage
Mittwoch, 8. und 22. Mai, 14.00 Uhr
im Kirchgemeindehaus

Seniorenreise
Mittwoch, 5. Juni 2019, 10.15 Uhr
Besammlung auf dem Viehmarktplatz
Alle reiselustigen Seniorinnen und Senioren der Gemeinde Langnau sind zu diesem Ausflug herzlich eingeladen.
Mit den Cars der Firma Sommer von Sumiswald fahren wir durchs Entlebuch nach Luzern und dem Vierwaldstätter-, Sarner- und Lungernsee entlang auf den Brünigpass.
Im Panorama Restaurant Hasliberg werden wir zum Mittagessen erwartet. Pfarrerin Kathrin van Zwieten hält dort eine Kurzandacht. Die Heimreise erfolgt entlang dem Brienzer- und Thunersee via Kiesen - Konolfingen.

Das Mittagessen wird von der Kirchgemeinde offeriert; die Getränke bezahlt jeder und jede selbst.

Die Fahrkosten betragen pro Person CHF 39.– und werden in den Cars eingesammelt.

Auskunft und Anmeldung
bis am 29. Mai bei:
Therese Locher, Tel. 034 402 28 43 oder
Beatrice Täschler, Tel. 034 402 39 25

Hotel Panorama, Hasliberg

«Zäme Ferie mache»
Ferienangebot für Senioren
25. bis 30. August 2019
Hotel Promenade Schaffhausen
In Schaffhausen, der nördlichsten Stadt in der Schweiz, verbringen wir in diesem Jahr eine gemeinsame Ferienwoche. Im Hotel Panorama werden wir uns gerne verwöhnen lassen. Viele attraktive Ausflugsziele laden dazu ein, von uns besucht und entdeckt zu werden.

Der Paulschalpreis für die Woche liegt je nach Teilnehmerzahl bei CHF 780.– oder CHF 840.–.

Bei Unterkunft im Doppelzimmer ergibt sich eine Reduktion von CHF 150.– pro Person/Woche.

Im Pauschalpreis enthalten sind die Reise im Car, die Unterkunft mit Halbpension (Frühstücksbuffet und 3-Gang-Abendessen), Service und Kurtaxen.

Alle Zimmer verfügen über Dusche und WC sowie TV/Radio und Telefon.

Geleitet wird die Woche von:
Kathrin Betscha, Sozialdiakonin, Langnau
Roland Jordi, Pfarrer, Langnau
Beatrice Täschler, Langnau, medizinische Begleitung
Veronika Haussener, Langnau, Leitung Ausflüge
Christine Hirschi, Schüpbach, Leitung Ausflüge

Detailprospekt erhältlich bei Kathrin Betscha sowie Auflage im Kirchgemeindehaus und in der Kirche.

Anmeldung bis 15. Juli 2019 bei Kathrin Betscha, Haldenstrasse 4, 3550 Langnau, Telefon 034 408 00 66 oder betscha@kirchenlangnau.ch

Wir freuen uns über ihr Interesse und/oder ihre Anmeldung.
Das Ferienangebot gilt für die Kirchgemeinden Langnau, Trubschachen und Trub.

VERANSTALTUNGEN

Zäme ässe
Donnerstag, 16. Mai, 11.45 Uhr
im Kirchgemeindehaus

Gesprächskreis
Dienstag, 21. Mai, 14.30 Uhr
im Kirchgemeindehaus
Frauen und Männer sind herzlich eingeladen.
Thema: «Die hohe Kunst des Alterns» mit Pfr. Hermann Kocher
Leitung: Dora Fankhauser

Tagespilgern 2019
Auch dieses Jahr machen wir uns wieder auf und pilgern gemeinsam auf dem Weg, der unzählige Menschen verbindet, dem Jakobsweg.
Wir wollen Pause machen vom Alltag, zur Ruhe kommen, loslassen, die Natur erleben, Menschen begegnen und auftanken. Spirituelle Inputs, Gespräche und Stille begleiten uns dabei.
Wir pilgern am
Samstag/Sonntag, 18./19. Mai:
Rapperswil – Einsiedeln – Schwyz
Langnau ab: 6.53, Gleis 1,
über Bern und Zürich
Abmarsch: 9.50 Uhr, 40 km
Übernachtung in Einsiedeln
Anmeldung so früh wie möglich,
Preis: max. CHF 150.–/Wochenende. Es können auch einzelne Tage mitgepilgert werden. Strenge Etappe!
22. Juni: Schwyz – Brunnen – Beckenried (Schiff) – Stans
24. August: Stans – Sachseln

Kosten: CHF 10.– pro Tagesetappe wird unterwegs eingezogen.
Mitbringen: Wandertaugliche Kleidung und Schuhe, eventuell Wanderstöcke, Regenschutz, Mittagslunch und Getränke aus dem Rucksack, Zugbillett, Geld für einen Kaffee.
Alle lösen ihre Billette selbst. Wir sind bei jedem Wetter unterwegs. Versicherung ist Sache der Teilnehmenden. Rückkehr ca. 20 Uhr.
Anmeldung erwünscht. Treffpunkt im Zug oder am Startbahnhof.
Leitung, Info und Anmeldung:
Gaby Hofer-Peiler, Pilgerbegleiterin EJW
gabyhoferpeiler@hotmail.ch
Telefon 034 431 37 10

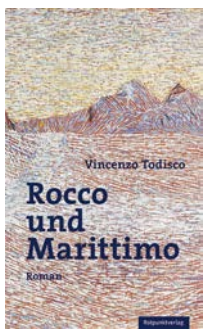

Leselust-Veranstaltung in Langnau – Rocco und Marittimo
Dienstag, 14. Mai, 19.00 Uhr
in der Regionalbibliothek Langnau, Dorfstrasse 22
Im Rahmen der Leselust-Veranstaltungsreihe 2019 findet in Langnau eine Autorenlesung mit Vincenzo Todisco statt. Der Bündner Schriftsteller mit italienischen Wurzeln nimmt sein Publikum mit auf eine besondere Reise. Diese beginnt kurz vor Chiasso in einem fahrenden Zug voller italienischer Gastarbeiter. Dort kommen Rocco und Marittimo, die beiden Hauptpersonen des Romans, zur Welt und werden vertauscht. Ihre Lebensgeschichten bleiben auch in der Schweiz eng miteinander verknüpft. Zudem verrät uns der Autor, worum es in seinem neusten Buch «Das Eidechsenkind» geht (nominiert für den Schweizer Buchpreis 2018) und wie die beiden Romane zusammenhängen. Anschliessend Gespräch mit dem Autor und Apéro.

Abendmusik
Freitag, 24. Mai, 20.00 Uhr
in der Kirche
Annalies Richard, Querflöte
Daniela E. Wyss, Orgel
Werke von John Rutter, Hans-Andre Stamm, Michael Schütz und anderen.
Freier Eintritt – Kollekte.

Proben des Kirchenchors
Montag, 6., 13., 20. und 27. Mai,
20.00 Uhr im Kirchgemeindehaus

Feier-Abend in der Kirche
Ein Moment der Stille und des Gebets für uns und andere Menschen in unserer Nähe und darüber hinaus.
Im Mai findet das Wochengebet jeweils am Montag und Dienstag von 18.30 bis 19.15 Uhr im Chor der Kirche statt.

Abendmeditation
Jeden Mittwoch um 17.30 Uhr
in der Sakristei.

STERNSINGEN LANGNAU

Liebe Beteiligte, liebe Interessierte
Wir danken euch allen vielmals für eure Mithilfe und euer Mittragen zum Gelingen der diesjährigen Sternsingenaktion mit der Krippenausstellung!
Am **Freitag, 10. Mai 2019, um 19.00 Uhr, im Kirchgemeindehaus,** sind alle Interessierten und Beteiligten zum Sternsingenessen eingeladen. Es wird von der Familie Wüthrich im Grebli serviert und von der Kadere Music musikalisch umrahmt.
Wer keine persönliche Einladung erhalten hat, meldet sich bitte direkt an bei: Pfr. Roland Jordi (Telefon 034 408 00 64), Gemeindeleiterin Gabriele Bachmann (Telefon 034 402 20 82) oder Pfr. Hans¬Ulrich Wenger (Telefon 079 273 01 55).
Anmeldeschluss ist der 6. Mai.
Wir freuen uns auf den gemeinsamen Abend!

ORGANISATIONSKOMITEE STERNSINGEN

NACHGEFRAGT BEI …

Daniela E. Wyss, Organistin

Woran glauben Sie?
Ich glaube, dass ich im Gebet Gott nahe bin. Ich habe auch oft erlebt, dass er meine Gebete erhört.

Was ist Ihre grosse Leidenschaft?
Ich versuche im Hier und Jetzt zu leben. Das ist eine Leidenschaft, die sich dann für alles Mögliche entflammen lässt. Meine Interessen gehen darum weit über die Musik hinaus.

Welches Buch hat Ihr Leben entscheidend geprägt?
Ich bin Sachbücherfan. Die Summe macht dann die Prägung. Ich habe eine Menge Bücher «verschlungen».

Welches ist Ihr Lieblingsfilm, Ihre Lieblingsserie?
Ich gehe ins Kino – das ist ein Erlebnis. TV sehe ich nur gezielt und sehr wenig am PC – meist Nachrichten.

Wenn Sie nur drei Gegenstände aus einem brennenden Haus retten könnten, welche drei wären das?
Ausweise, PC, Tiere. Ich habe einen Hund und eine Katze.

Welches Talent hat Ihnen «die Natur» geschenkt?
Sensibilität und die Gabe damit zu «arbeiten». Es ermöglicht mir auf schnellsten Weg auf andere zugehen zu können – mit all meinen sonstigen Begabungen.

An welchem «Heiligen Ort» fühlen Sie sich geborgen?
Ich bin oft abends alleine in einer Kirche und kann da in dieser Stille entspannen. Ich suche die Einsamkeit manchmal ganz bewusst, um mich selbst zu spüren. Das ist eine Voraussetzung an andere weiterzugeben zu können, ohne auszulaugen.

Was wünschen Sie der Kirchgemeinde Langnau?
Ich wünsche der Kirchgemeinde, dass, sie immer genug Kraft und Mut hat bei allen Entscheiden dem Herzen zu folgen und sich Liebe durchsetzt.
Dass sie die Nähe zu Gott in kreativer Weise sucht. Kreativ, um allen ihren Mitgliedern und Freunden ein Zuhause in der Kirche schaffen zu können.

Es ist keiner wie du,
und ist kein Gott ausser dir.
2 SAM 7,22

MITTEILUNGEN

Demission
von Pfarrer Hermann Kocher
Der Kirchgemeinderat teilt mit, dass Pfarrer Hermann Kocher seine Demission eingereicht hat. Er ist zu 80% in unserer Kirchgemeinde und zu 20% freiberuflich als Supervisor, Coach und Kursleiter tätig. Er wird die Arbeit als Pfarrer in Langnau auf seinen 64. Geburtstag Ende September niederlegen. Er plant, seine freiberufliche Tätigkeit weiterhin auszuüben und daneben allenfalls pfarramtliche Stellvertretungen zu übernehmen. Die offizielle Verabschiedung wird im Rahmen des ökumenischen Gottesdienstes zum Eidgenössischen Dank-, Buss- und Bettag am 15. September erfolgen. Die Pfarrstelle in Langnau wurde ausgeschrieben, so dass diese baldmöglichst wiederbesetzt werden kann.

Impressionen vom Suppentag im Kirchgemeindehaus und den Mittagessen im Pfarreizentrum

Das attraktive Kuchenbuffet

Bei der Zubereitung des gemeinsamen Mittagessens

Bei der Arbeit

Beim Gemüserüsten für die Suppe

Verkauf von Kugeln aus dem Holz der Libanonzeder
Ende Oktober 2017 wurde die Libanonzeder im Garten des Pfarrhauses Haldenstrasse 4 gefällt. Aus einigen Ästen sind in der Zwischenzeit Kugeln gedrechselt worden.

Interessierte können Kugeln mit einem Durchmesser von 12 cm für CHF 25.– kaufen.

Möchten Sie ein Erinnerungsstück erwerben, dann melden Sie sich auf dem Sekretariat, Telefon 034 408 00 60 oder per Mail an info@kirchenlangnau.ch.

Der Verkauf der rund 20 Kugeln erfolgt in der Reihenfolge der Anfragen.

Trub

www.kirchetrub.ch

Kirchgemeindepräsident: Daniel Fankhauser, Telefon 034 495 61 62
Sekretärin des Kirchgemeinderates: Brigitta Rhyner, Telefon 034 408 00 60
Sigristin & Reservationen: Renate Wingeier, Telefon 034 495 50 67
Pfarramt: Felix Scherrer, Telefon 034 495 53 19, pfarramt@kirchetrub.ch

GOTTESDIENSTE

Sonntag, 5. Mai, 9.30 Uhr
Kirche Trub: Konfirmation I
Konfirmandinnen und Konfirmanden sowie Pfrn. Sandra Kunz und Walter Guggisberg, Orgel & Musik. Anschliessend Apéro beim oder im Kloster.

Sonntag, 12. Mai, 9.30 Uhr
Kirche Trubschachen: Konfirmation II
Konfirmandinnen und Konfirmanden sowie Pfrn. Sandra Kunz und Walter Guggisberg, Orgel & Musik. Anschliessend Apéro vor oder in der Kirche.

Sonntag, 19. Mai, 9.30 Uhr
Kirche Trub: Gottesdienst mit Taufen
Gestaltet von Pfr. Felix Scherrer und Walter Guggisberg, Orgel.
Wir feiern gemeinsam mit der Kirchgemeinde Trubschachen.
Predigttaxi: Helene Lanz, Hüttengrabenstrasse 7, Telefon 079 218 49 58.

Samstag, 25. Mai, 13.30 Uhr
Trauung.

Sonntag, 26. Mai, 9.30 Uhr
Kirche Trubschachen: Gottesdienst
Wir feiern gemeinsam mit der Kirchgemeinde Trubschachen. Weitere Infos siehe dort.
Predigttaxi: Anne Flückiger, Twären, Telefon 034 422 99 79.

Auffahrt, Donnerstag, 30. Mai, 9.30 Uhr
Kirche Trubschachen: Gottesdienst mit Abendmahl
Wir feiern gemeinsam mit der Kirchgemeinde Trubschachen. Weitere Infos siehe dort.
Predigttaxi: Therese Jegerlehner, Zopfen 42, Telefon 034 495 53 82.

VERANSTALTUNGEN

Altersstubete
Jeweils mittwochs, Kloster, 13.30 Uhr
12. Juni: Zwirbele
18. September, ganzer Tag: Reise!
16. Oktober: Spielnachmittag
13. November: Schwyzerörgelitrio Brandösch (Örgeli-Schülerinnen von Beat Schenk)
11. Dezember, bereits ab 11.30 Uhr: Weihnachtsessen

Alleinstehende Frauen
Freitag, 24. Mai
11.30 Uhr: Kloster Trub.

JUGEND

KUW – 8. Schuljahr
Kloster Dach, 16.00 bis 17.00 Uhr
Donnerstag, 23. Mai

Verantwortlicher
Pfr. Felix Scherrer, Tel. 034 495 53 19

KONFIRMATIONEN

Am 5. Mai werden in Trub konfirmiert:

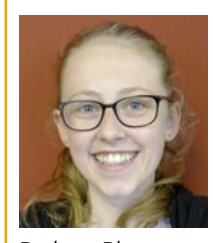
Barbara Blum, Vorder Säuberg 187, Trub

Sven Fankhauser, Hinter Holz 47, Trub

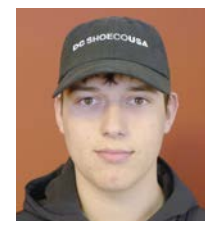
Niklas Hirschi, Vorder Sandgraben 102, Trub

Melanie Lanz, Hüttengrabenstrasse 7, Fankhaus

Roger Lanz, Hüttengrabenstrasse 7, Fankhaus

Nicole Wüthrich, Unter Brandösch 145, Trub

Nicol Schenk, Längengrund 2, Trub, wird in Trubschachen konfirmiert!

Am 12. Mai werden in Trubschachen konfirmiert:

Lara Aeschlimann, vorder Graben 366, Trubschachen

Livia Bieri, Kirchmattestr. 7, Trubschachen

Nicole Chevallaz, Wegstöcklistr. 10, Trubschachen

Lukas Fankhauser, Gummenstr. 10, Trubschachen

Jari Haldemann, Mühlestrasse 2, Trubschachen

Stefan Kunz, Gummenstrasse 3, Trubschachen

Alina Reber, Ortbachbergli, Trubschachen

Nicol Schenk, Längengrund 2, Trub

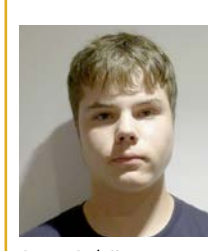
Sven Schütz, Tiefenbach 436, Trubschachen

Leonie Wittwer, Dorfstrasse 66, Trubschachen

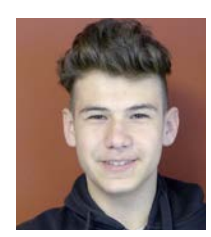
Nico Wittwer, Hasenlehnmattestr. 1, Trubschachen

Zoé Wüthrich, Hinter Wingey 455, Trubschachen

Jan Zaugg, Baumgarten, Trubschachen

«Und sieh, ich bin mit dir und behüte dich, wohin du auch gehst!»
1. MOSE 28,15

Trubschachen

www.kirche-trubschachen.ch

Kirchgemeindepräsident: Rudolf Trauffer, Telefon 034 495 52 74
Sekretärin des Kirchgemeinderates: Brigitta Rhyner, Telefon 034 408 00 60
Pfarramt: Sandra Kunz, Telefon 034 495 51 28, Mobile 076 374 33 16
pfarramt@kirche-trubschachen.ch

GOTTESDIENSTE

Predigttaxi
Falls Sie für den Besuch des Gottesdienstes zu Hause abgeholt werden möchten, melden Sie sich doch bitte **bis Samstag, 20.00 Uhr,** unter der jeweils angegebenen Predigttaxi-Nr. Danke!

Sonntag, 5. Mai, 9.30 Uhr
Konfirmationsgottesdienst in Trub.
Mit der Konfklasse Trub-Trubschachen. Konfirmiert werden die Jugendlichen aus Trub. Leitung: Pfrn. Sandra Kunz und Organist Walter Guggisberg.
Anschliessend Apéro vor/im Kloster.
Predigttaxi: Edith Kobel, Mobile 079 649 92 01

Sonntag, 12. Mai, 9.30 Uhr
Konfirmationsgottesdienst in Trubschachen. Mit der Konfklasse Trub-Trubschachen. Konfirmiert werden die Jugendlichen aus Trubschachen. Leitung: Pfrn. Sandra Kunz und Organist Walter Guggisberg.
Anschliessend Apéro vor/in der Kirche.
Predigttaxi: Adrian Fankhauser, Telefon 034 495 56 24

Sonntag, 19. Mai, 9.30 Uhr
Gottesdienst mit Trub – in Trub.
Pfr. Felix Scherrer und Organist Walter Guggisberg.
Predigttaxi: Peter Jakob, Telefon 034 495 51 59

Sonntag, 26. Mai, 9.30 Uhr
Gottesdienst mit Trub – in Trubschachen.
Mit Taufe. Pfrn. Sandra Kunz und Organistin Esther Marti.
Predigttaxi: Beatrice Zürcher, Telefon 034 495 50 58

Dienstag, 28. Mai, 10.30 Uhr
Gottesdienst im Pavillon der Alterssiedlung.
Pfrn. Sandra Kunz und Ruedi Trauffer, Keyboard.

Donnerstag, 30. Mai, 9.30 Uhr
Auffahrtsgottesdienst mit Abendmahl. Mit Trub – in Trubschachen. Pfr. Richard Woodford, Violinist Micha Kohler und Organist Walter Guggisberg.
Predigttaxi: Kathrin Gerber, Telefon 034 495 51 97

Vorankündigung
für den 9. Juni, 9.30 Uhr: Pfingstgottesdienst mit dem Jodlerklub Trubschachen.

KIRCHLICHE HANDLUNGEN

Abdankung
9. April
Oskar Scheidegger, Jg. 1953, Schärischachen

JUGEND

Kiki (Kinderkirche)
11. Mai, 14.00 Uhr im Pfarrhaus.
Nächste Termine: 22. Juni; 23. Juni: Kiki-Gottesdienst auf der Oberen Folz

KUW
Einschreiben der zukünftigen Drittklässler durch die Eltern
am Donnerstag, 16. Mai um 19.30 Uhr im Pfarrhaus. Bitte Kopie des Taufscheines mitbringen, Danke!

5. Klasse: Bis zu den Sommerferien findet der Unterricht wöchentlich, von 14.50 Uhr bis 15.35 Uhr, statt. Verantwortliche: Ruth Kohler, Telefon 034 495 63 24

6. Klasse: KUW-Block zum Thema «Pilgern». Mittwoch, 5. Juni: Wandern auf dem Pilgerpfad über dem Thunersee. Besammlung um 12.00 Uhr zum gemeinsamen Mittagessen im Pfarrhaus. Danach Abfahrt an den Thunersee. Rückkehr ca. 18.30 Uhr beim Pfarrhaus. Verantwortliche: Pfrn. Sandra Kunz

SENIOREN

Gesprächskreis
Freitag, 10. Mai, 14.30 Uhr im Pfarrhaus. Nach Bibellektüre und Austausch darüber gemütliches Beisammensein.

Pavillongottesdienst
Dienstag, 28. Mai, 10.30 Uhr
Mit Pfrn. Sandra Kunz und Ruedi Trauffer, Keyboard. Abmeldungen oder Neuanmeldungen für das anschliessende Mittagessen bitte am Montagabend zwischen 19.30 und 20.30 Uhr bei Marianne Hofer, Tel. 034 495 65 66 / 078 723 98 89

Fusspflege
Montag, 20. bis Mittwoch, 22. Mai
im Zentrum der Alterssiedlung mit Podologin Cornelia Beutler.
Anmeldung bei Susanne Wüthrich, Telefon 034 495 58 31

SENIORENFERIEN TRUB-TRUBSCHACHEN-LANGNAU

«Zäme Ferie mache»
Ferienangebot für Senioren
25. bis 30. August 2019
Hotel Promenade Schaffhausen

In Schaffhausen, der nördlichsten Stadt in der Schweiz, verbringen wir in diesem Jahr eine gemeinsame Ferienwoche. Im Hotel Panorama werden wir uns gerne verwöhnen lassen.
Viele attraktive Ausflugsziele laden dazu ein, von uns besucht und entdeckt zu werden.

Der Paulschalpreis für die Woche liegt je nach Teilnehmerzahl bei CHF 780.– oder CHF 840.–.
Bei Unterkunft im Doppelzimmer ergibt sich eine Reduktion von CHF 150.– pro Person/Woche. Im Pauschalpreis enthalten sind die Reise im Car, die Unterkunft mit Halbpension (Frühstücksbuffet und 3-Gang-Abendessen), Service und Kurtaxen.
Alle Zimmer verfügen über Dusche und WC sowie TV/Radio und Telefon.

Geleitet wird die Woche von:
- Kathrin Betscha, Sozialdiakonin, Langnau
- Roland Jordi, Pfarrer, Langnau
- Beatrice Täschler, Langnau, medizinische Begleitung
- Veronika Haussener, Langnau, Ausflugleitung
- Christine Hirschi, Schüpbach, Ausflugleitung

Detailprospekt erhältlich bei Kathrin Betscha sowie Auflage in den Kirchen Trub, Trubschachen und Langnau sowie im Kirchgemeindehaus Langnau.

Anmeldung bis 15. Juli 2019
bei Kathrin Betscha,
Haldenstrasse 4, 3550 Langnau
Telefon 034 408 00 66 oder
betscha@kirchenlangnau.ch
Wir freuen uns auf eure Anmeldungen.

KIRCHGEMEINDEN LANGNAU, TRUBSCHACHEN UND TRUB

Eggiwil

www.kirche-eggiwil.ch

Kirchgemeindepräsidentin
Christine Jenni, Telefon 034 491 13 90, praesidium@kirche-eggiwil.ch

Sekretariat/Reservation Kirchgemeinderaum/reformiert
Kathrin Borle, Telefon 079 156 76 49, sekretariat@kirche-eggiwil.ch

Pfarramt
Ueli Schürch, Telefon 034 491 11 21, ulrich.schuerch@bluewin.ch
Volker Niesel, Telefon 077 520 25 86, vniesel@gmail.com
Simon Taverna, Telefon 079 155 67 62, simon.taverna@gmx.ch

GOTTESDIENSTE

Kirche Eggiwil
FOTO: KARIN STEGMANN

Sonntag, 5. Mai, 9.30 Uhr
Gottesdienst mit Pfr. Volker Niesel
An der Orgel: Leo Jost
Predigttaxi: Margrit Haldemann
Tel. 079 567 07 78

Sonntag, 12. Mai, 9.30 Uhr
Familiengottesdienst mit Abendmahl
zum Abschluss der KUW 5. Klasse, gestaltet durch die KUW-SchülerInnen, dem KUW-Team und Pfr. Ueli Schürch. Eltern, Verwandte und die ganze Gemeinde sind zu diesem Gottesdienst herzlich eingeladen.
An der Orgel: Alfred Keller
Predigttaxi: Christine Jenni
Tel. 034 491 13 90

Sonntag, 19. Mai, 9.30 Uhr
Gottesdienst mit Volker Niesel
An der Orgel: Esther Marti
Predigttaxi: Ursula Kühni
Tel. 079 747 57 39

Sonntag, 26. Mai, 10.00 Uhr
Gottesdienst am Feldschiessen
beim Schützenhaus Buchschachen
Mitwirkung Jodlerduett 5 vor Zwöufi
Predigttaxi: Beat Zürcher
Tel. 034 491 12 48
Kein Gottesdienst in der Kirche Eggiwil.

Mittwoch, 29. Mai, 10.00 Uhr
Gottesdienst im Alterszentrum
mit Pfr. Herbert Held
Alle sind herzlich eingeladen.

Auffahrt, 30. Mai, 9.30 Uhr
Konfirmations-Gottesdienst der Gruppe A mit Pfr. Ueli Schürch
An der Orgel: Leo Jost
Predigttaxi: Christine Jenni
Tel. 034 491 13 90

Sonntag, 2. Juni, 9.30 Uhr
Konfirmations-Gottesdienst der Gruppe B mit Pfr. Ueli Schürch
An der Orgel: Leo Jost
Predigttaxi: Silvia Hirsbrunner
Tel. 079 733 17 39

JUGEND

KUW 9. Klasse
Dienstag, 7./14./21./28. Mai, 15.45 bis 17.15 Uhr

KUW 7. Klasse
Mittwoch, 1. Mai, 13.30 bis 17.00 Uhr

KUW 5. Klasse
Mittwoch, 8. Mai, 9.00 bis 16.00 Uhr
Wir erarbeiten den Familiengottesdienst vom Sonntag, 12. Mai.

KUW 4. Klasse
Mittwoch, 22. Mai, 7.30 bis 16.30 Uhr
Ausflug nach Bern.

Familiengottesdienst mit Abendmahl
Sonntag, 12. Mai, 9.30 Uhr
zum Abschluss der KUW 5. Klasse.

Konfirmation Gruppe A
Auffahrt, 30. Mai, 9.30 Uhr
mit Pfr. Ueli Schürch

Konfirmation Gruppe B
Sonntag, 2. Juni, 9.30 Uhr
mit Pfr. Ueli Schürch

Die Konfirmandinnen und Konfirmanden 2019:

Gruppe A
Ines Bärtschi, Leber
Samuel Bärtschi, Leber
Debora Egli, Dieboldswil
Marcel Ermel, Ober Berg
Stephanie Fuss, Gätzistiel
Theo Gerber, Obere Hürlisegg
Simon Hirsbrunner, Hinter Aeschau
Seraina Hirschi, Hinter Girsgrat
Carmela Kunz, Mühlestöckli
Moses Woodman, Siehen-Gustigrind
Lara Ziörjen, Heidbühl

Gruppe B
Janaya Ambühl, Bühlschächli
Patrick Beer, Bichseli
Lisa Blaser, Krummbach
Vanessa Gamper, Dorf
Janis Hirschi, Bichseli
Nina Röthlisberger, Bichseli
Dominik Schüpbach, Flühbach
Jürg Stettler, Obere Sonnhalde

Sonntagsschule Dorfschulhaus
Sonntag, 12. und 26. Mai, 9.30 Uhr

Teenie-Treff

Treffdaten
Samstag, 11. Mai: Netzspiele
8. bis 10. Juni: Teenie-Pfingsttreffen
Samstag, 22. Juni: Outdoorgames
9. bis 12. Juli: Kinderwoche
Samstag, 24. August: Bräteln
Sa., 21. Sept: Horizont erweitern
Samstag, 12. Oktober: GD vorbereiten
So., 20. Oktober: GD in der Kirche

Jeweils um 19.00 Uhr im Hofacker

Aktuelle Infos auch auf der Website der Kirchgemeinde:
www.kirche-eggiwil

KIRCHLICHE HANDLUNGEN

Taufen
3. März
Luca Johann Arm, Siehen

10. März
Samuel Langenegger, Dorf

Beerdigungen
8. März
Christian Wittwer, geb. 1931, Alterszentrum Eggiwil

21. März
Peter Hofer, geb. 1932, Alterszentrum Eggiwil

SENIOREN

Zum 94. Geburtstag
4. Mai
Rosa Brechbühl, Alterszentrum Eggiwil

Zum 93. Geburtstag
28. Mai
Rosa Haldemann, dahlia Lenggen

Zum 85. Geburtstag
23. Mai
Verena Gerber, Heidbühl

Zum 80. Geburtstag
26. Mai
Rosa Fankhauser, Vorder Netschbühl

«Das Erlebte weiss jeder zu schätzen, am meisten der Nachsinnende im Alter: Er fühlt mit Zuversicht und Behaglichkeit, dass ihm das niemand rauben kann»
JOHANN WOLFGANG V. GOETHE

Den Jubilarinnen und Jubilaren gratulieren wir herzlich zum Geburtstag und wünschen Gottes Segen. Mögen Augen, Ohren und das Herz auch im neuen Lebensjahr aufmerksam bleiben für die schönen Erlebnisse, die der Alltag uns bereitet.

VERANSTALTUNGEN

Rückblick/Ausblick Kirchgemeindeferien
Freitag, 3. Mai, 13.30 Uhr
im Kirchgemeinderaum, Dorfschulhaus

Rückblick
Vierzehn Feriengästen, darunter vier aus dem Schangnau und eine Teilnehmerin aus dem Fankhaus, nahmen an den Kirchgemeindeferien 2018 an der Lenk teil. Im Hotel Kreuz wurden sie herzlich empfangen und mit feinem Essen verwöhnt und das Betreuungsteam war besorgt, allen eine erlebnisreiche Woche zu ermöglichen. Mit Bildern und Worten denken wir nochmals an die schönen Erlebnisse zurück.

Ausblick
Die Kirchgemeindeferien 2019 sind vom 16. bis 21. September geplant, wiederum im Hotel Kreuz an der Lenk.
Das Leiterteam freut sich auf viele Teilnehmende. Der Kirchgemeinderat hat beschlossen, dass die Ferien nur noch durchgeführt werden, wenn sich mindestens 10 Feriengäste anmelden.

Informationen über den Wechsel im Begleitteam.

Wir freuen uns auf neue Gäste!

Frauen und Männer ab ca. 60 Jahren sind herzlich willkommen. Auch jüngere Gäste, die auf eine leichte Begleitung im Alltag angewiesen sind, laden wir zur Teilnahme ein.

Es bietet sich Gelegenheit, das Begleitteam kennen zu lernen, Fragen zu stellen und sich bei einem gemütlichen Zvieri mit langjährigen Feriengästen auszutauschen.
Alle sind herzlich eingeladen.
Das Begleitteam:
Volker Niesel, Lydia Schmid,
Lydia Zürcher, Rösi Wyss,
Elisabeth Siegenthaler,
Elsbeth Fankhauser,
Susanna Wegmüller, Vreni Siegenthaler

Einander begegnen
Kirchgemeinde Eggiwil

Froue-Ggaffee

Von Mai bis August machen wir Sommerpause!

Der Frühling weiss es
Weiss wie Schnee leuchten die Blüten der Kirschbäume.
Nichts ist mehr leer – nur grosses Erfreuen.
Falter flattern lieblich umher, Blumen wiegen am Weg.
Verflogen ist, was gestern noch schwer.
Der Frühling zeigt, wie Leben geht.
(© MONIKA MINDER)

MITTEILUNGEN

Einführung von Amtswochen ab 2019
Auf das Jahr 2016 hin hat der Kanton Bern den Stellenetat des Pfarramtes Eggiwil von 150 auf 120 Prozente reduziert. Damit wir trotz der reduzierten Ressourcen unsere Aufgaben wahrnehmen und bewältigen können, sind verschiedene organisatorische Änderungen nicht zu umgehen. Ein gängiges und weit verbreitetes Instrument zur Aufteilung der pfarramtlichen Aufgaben in Kirchgemeinden mit mehreren Pfarrern sind die so genannten Amtswochen. Mit diesem Instrument wird in erster Linie definiert, welcher Pfarrer in welchen Wochen für allfällige Beerdigungen zuständig ist.
Weil Pfarrer Ueli Schürch sein Arbeitspensum ab Januar 2019 um 20% reduziert hat, drängte sich diese Neuregelung betreffend Beerdigungen fast von selbst auf, um die Balance im Pflichtenheft der nunmehr drei im Eggiwil tätigen Pfarrer aufrecht erhalten zu können. Der Kirchgemeinderat hat deshalb beschlossen, ab dem Jahr 2019 – gleichzeitig mit dem Stellenantritt von Pfarrer Simon Taverna – auch im Eggiwil definierte Amtswochen einzuführen.
Bei einem allfälligen Trauerfall bitten wir Sie deshalb, direkt mit dem zuständigen Pfarrer Kontakt aufzunehmen. Die Information über die Einteilung der Amtswochen werden wir auf der Website der Kirchgemeinde, im reformiert und unter den kirchlichen Mitteilungen im Anzeiger Oberes Emmental publizieren.
DER KIRCHGEMEINDERAT UND DAS PFARRTEAM

Kirchenbänke
Wegen Umbauarbeiten in der Kirche Eggiwil sind acht der Kirchbänke günstig abzugeben. Wer Interesse hat, kann sich bitte im Sekretariat melden. Die Bänke müssen abgeholt werden.

Amtswochen
22. April bis 5. Mai
Pfr. Simon Taverna, Tel. 079 155 67 62

6. Mai bis 12. Mai
Pfr. Ueli Schürch, Tel. 034 491 11 21

13. Mai bis 26. Mai
Pfr. Felix Branger, Tel. 034 497 24 66

27. Mai bis 2. Juni
Pfr. Ueli Schürch, Tel. 034 491 11 21

Erwachsenenbildung Eggiwil
Aerobic mit Larissa Wüthrich
Jeden Donnerstag, 8×
von 9. Mai bis 27. Juni,
Zeit 19.00 bis 20.00 Uhr
Im Kirchgemeinderaum der Schulanlage Eggiwil
Kosten: CHF 120.–
Anmelden bei Ruth Gasser, Tritt,
Tel. 034 491 15 56

Lauperswil

www.kirche-lauperswil.ch

Kirchgemeindepräsidentin
Margrit Wenger, Telefon 034 496 71 58, praesidium@kirche-lauperswil.ch

Sekretariat
Karin Niffenegger, Telefon 034 402 72 86, sekretariat@kirche-lauperswil.ch

Pfarramt
Martin Benteli, Telefon 034 496 52 75, martin.benteli@bluewin.ch
Andreas Schenk, Telefon 034 496 74 24, pfarramt@kirche-lauperswil.ch

KUW-Unterrichtende
Esther Hubert, Telefon 034 422 11 32
Elisabeth Müller, Telefon 041 484 27 57

KIRCHLICHE HANDLUNG

Taufen

17. März
Stefanie Natascha Schmid, Moosegg 250, Lauperswil.

24. März
Nina Rindlisbacher, Grabenmattweg 15, Zollbrück.

Samantha Eliza Tobler, alte Bernstrasse 2, Rüfenacht.

VERANSTALTUNGEN

Landfrauen
Dienstag, 7. Mai
Milchtag in den Schulhäusern der Gemeinde.

Samstag, 11. Mai
Backwarenstand beim Jakob-Markt (9.00 bis zirka 16.00 Uhr)

Montag, 20. Mai
Maibummel
Treffpunkt:
18.30 Uhr beim Schulhaus Mungnau
Wanderung Chuderhüsi-Ringgis.
Keine Anmeldung erforderlich.
Bei Fragen gibt Ihnen Regula Gerber gerne Auskunft: Telefon 034 496 66 06 oder 079 717 46 55.

Freitag, 24. Mai, 19.00 Uhr
Pizzaabend mit Führung durch die neuen Erdbeertunnel bei der Familie Gerber, Ebenläng, Langnau.
Kosten: Mitglieder CHF 20.– ansonsten CHF 25.– inkl. Pizza und Getränke.
Anmeldung bis 15. Mai bei Irene Nyffenegger, Telefon 034 496 87 00 oder re.nyffenegger@bluewin.ch

Donnerstag, 6. Juni, 19.00 Uhr
Gestell basteln
Leitung: Cornelia Probst, Grabenmattweg 25, Zollbrück.
Kosten: Mitglieder CHF 25.– ansonsten CHF 30.– plus Materialkosten.
Anmeldung bis 3. Mai bei Irene Nyffenegger, Telefon 034 496 87 00 oder re.nyffenegger@bluewin.ch

Kirchenchor Lauperswil-Lützelflüh
Immer am Montag, um 20.00 Uhr
probt der Chor Lauperswil-Lützelflüh in der Pfrundscheuer.
Leitung: Johanna Hausamman, Telefon 033 654 46 27.

Gebetsabend
Immer Samstag, um 20.00 Uhr, in der Pfrundscheuer.
Unsere Region und die Kirche Lauperswil liegen Ihnen am Herzen? Sie beten gerne für andere Menschen? Dann machen Sie dies doch einmal gemeinsam mit anderen und besuchen Sie den Gebetsabend.

GOTTESDIENSTE

Sonntag, 5. Mai, 9.30 Uhr
Gemeinsamer **Gottesdienst** mit Rüderswil **in Rüderswil.**
Gestaltet von Pfarrer Marc Lauper und Barbara Schröder (Orgel).

Predigttaxi: Anmeldung am Vorabend von 18.00 bis 19.00 Uhr bei R. u. H. Moser, Telefon 034 402 27 39.

Dienstag, 7. Mai, 10.00 Uhr
Andacht im dahlia Zollbrück.
Gestaltet von Pfarrerin Kathrin van Zwieten und Urs Veraguth (Klavier).

Sonntag, 12. Mai, 9.30 Uhr
Konfirmations-Gottesdienst (Sekundarschule und Gymnasium).
Gestalt von den Konfirmandinnen und Konfirmanden, Pfarrer Andreas Schenk und Organist Christian Gfeller.

Predigttaxi: Anmeldung am Vorabend von 18.00 bis 19.00 Uhr bei M. Wenger, Mobile 079 633 34 24.

Sonntag, 19. Mai, 9.30 Uhr
Gottesdienst mit Taufen
Gestaltet von Pfarrer Andreas Schenk und Organist Urs Veraguth.
Im Anschluss wird ein Kirchenkaffee angeboten.

Predigttaxi: Anmeldung am Vorabend von 18.00 bis 19.00 Uhr bei E. Herrmann, 034 496 70 45.

Dienstag, 21. Mai, 10.00 Uhr
Andacht im dahlia Zollbrück.
Gestaltet von Pfarrer Marcel Schneiter und Daniela E. Wyss (Klavier).

Sonntag, 26. Mai, 9.30 Uhr
Konfirmations-Gottesdienst (Realschulen).
Gestaltet von den Konfirmandinnen und Konfirmanden, Pfarrer Andreas Schenk und Organistin Irene Käser.

Predigttaxi: Anmeldung am Vorabend von 18.00 bis 19.00 Uhr bei M. Wenger, Mobile 079 633 34 24.

Auffahrt, 30. Mai, 9.30 Uhr
«mitenang»-Gottesdienst mit Abendmahl.
Alle Bewohnerinnen und Bewohner der Gemeinde Lauperswil, die auf Gott vertrauen, sind herzlich eingeladen, diesen Gottesdienst mitzufeiern.

Gestaltet von Lauperswilerinnen und Lauperswilern aus verschiedenen Kirchen und Freikirchen. Leitung: Pfarrer Andreas Schenk.

Im Anschluss sind alle herzlich zu einem Apéro eingeladen.

Predigttaxi: Anmeldung am Vorabend von 18.00 bis 19.00 Uhr bei M. Wenger, Mobile 079 633 34 24.

JUGEND

Freitag, 3. Mai
Freitag, 17. Mai
Freitag, 31. Mai
jeweils von 17.15 bis 18.45 Uhr
in der Pfrundscheuer Lauperswil.

Alle Kinder von 5 bis ca. 12 Jahre sind herzlich eingeladen.

Leitung:
Rosmarie und Urs Lüthi, Telefon 034 496 52 04
und Christa und Manuel Wüthrich, Telefon 034 402 31 90.

Konfirmationsgottesdienste 2019
Am Sonntag, 12. Mai lassen sich die folgenden Schülerinnen und Schüler der Sekundarschule und des Gymnasiums konfirmieren:

Von Lauperswil
Jan Grosjean, Wittenbach 587
Nicole Gugger, Moosegg 257
Marlen Hutmacher, Dorfstrasse 67
Maurin Oberli, Moosegg 257

Von Zollbrück
Sinja Berger, Schmittenweg 21
Larissa Beutler, Längmattstrasse 10
Ivan Egli, Schmittenweg 8
Lukas Hiltbrunner, Grabenmattweg 29
Jana Locher, Längmattstrasse 10
Elisa Lüthi, Längmattstrasse 11
Joel Lüthi, Grabenmattweg 4
Benjamin Muralt, Langnaustrasse 33
Salome Scheidegger, Lauperswilstr. 12

Am Sonntag, 26. Mai lassen sich die folgenden Schülerinnen und Schüler der Realklassen konfirmieren:

Von Emmenmatt
Janina Baumgartner, Brüggschachen 2

Von Lauperswil
Marco Liechti, Obermoos 242

Von Zollbrück
Joel Kläy, Längmattstrasse 9
Tamara Kobel, Kalchmattweg 6
Andrea Loosli, Lauperswilstrasse 16
Tabea Rathgeb, Langnaustrasse 97

Liebe Konfirmandinnen, Liebe Konfirmanden

Ihr steht vor einem neuen Lebensabschnitt, der mit vielen Wünschen, Träumen und Hoffnungen verbunden ist.

Möge Gottes Segen euch auf eurem weiteren Lebensweg stets begleiten und Erfüllung, Gesundheit und Lebensfreude schenken.

Wir wünschen euch allen eine schöne Konfirmation und ein fröhliches Fest im Kreise eurer Angehörigen.

DER KIRCHGEMEINDERAT

singe band musige

«Zäme singe u musige fägt»

Wer?
Alle Kids und Teens ab ca. 9 Jahren

Wo? Kirche Lauperswil

Wann? freitags 18.30–20.00 Uhr

10. Mai
30. August
13. Dezember

Gemeinsam singen wir Lieder, üben mit Instrumenten und geniessen die Musik. Wir stärken uns während einer gemütlichen Pause bei einem Snack.

Wer mag, darf dann am 7ab7 Gottesdienst mithelfen und als Band mitsingen und mitspielen. Dazu treffen wir uns an vereinbarten Übungsdaten.

Mitbringen:
– Freude am Singen und Musik machen
– Instrumente, falls vorhanden

Leitung: Margreth Bieri, Tel. 034 497 33 07 und Irene Schenk, Tel. 034 496 52 68

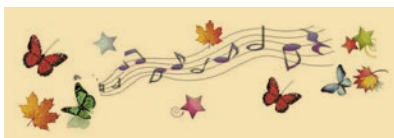

OFFENES SINGEN FÜR KINDER

MOTTO = «ZÄME SINGE FÄGT!»

Freitag, 10. Mai

Ort:
In der Kirche Lauperswil

Von 17.00 bis 18.15 Uhr:
Alle Kinder ab ca. 3-jährig bis ...? (mit Begleitung von Eltern, Grosseltern, etc.)

Auskunft erteilen gerne:
Margreth Bieri, Telefon 034 497 33 07
Irene Schenk, Telefon 034 496 52 68

Wir freuen uns auf euch!
Keine Anmeldung erforderlich!

Kirchgemeinde Lauperswil

MITTEILUNGEN

«Mit einem offenen Ohr unterwegs – gerne auch für Sie, für Dich, für Euch»
Manchmal tut es gut, «frei von der Leber» erzählen zu können. Ein solches Gespräch kann auch in herausfordernden Lebenssituationen helfen, die eigenen Gedanken zu ordnen und ein Problem zu überdenken.
Als Pfarrer sind wir dazu da, Menschen zuzuhören und auf ihrem Weg ein Stück weit zu begleiten. Manchmal hilft ein vertrauliches Gespräch und – wenn gewünscht – ein Gebet, etwas mehr Klarheit für die nächsten Schritte zu erhalten. Dabei gilt für uns das Seelsorge-Geheimnis. Leider sehen wir nur beschränkt in die Menschen hinein. Deshalb sind wir froh, wenn Sie uns mitteilen, wenn Sie ein Gespräch möchten. Wir kommen dann gerne zu Ihnen!

PFARRER MARTIN BENTELI
PFARRER ANDREAS SCHENK

Übrigens: In unserer Gemeinde gibt es auch einen Besucherdienst. Auch wer sich über solche Besuche freuen würde, darf sich gerne melden.

SENIOREN

Ausflug für Menschen ab dem 70. Lebensjahr

Alle Bewohner ab dem 70. Lebensjahr der Gemeinde Lauperswil sind ganz herzlich zu unserem diesjährigen Ausflug nach Wolfisberg eingeladen. Im Restaurant Alpenblick geniessen wir ein herrliches Zvieri mit Milchkaffee.

Es erwartet uns ein abwechslungsreicher Nachmittag, der zum Verweilen und zusammen Plaudern einlädt. Um zirka 18.00 Uhr werden wir wieder in unserer Gemeinde eintreffen.

Mittwoch, 8. Mai 2019

Einsteigeorte:

12.10 Uhr ab Schulhaus Mungnau
12.20 Uhr ab Jakob-Markt, Zollbrück

12.00 Uhr ab Obermatt
12.15 Uhr ab Schulhaus Unterfrittenbach
12.20 Uhr ab dahlia Zollbrück

12.10 Uhr ab Gasthof Emmenmatt
12.15 Uhr ab Dorfplatz Lauperswil
12.30 Uhr ab Restaurant zur Brücke, Zollbrück

Wer gerne an diesem gemütlichen und kurzweiligen Nachmittag teilnehmen möchte, meldet sich bitte **bis spätestens Samstag, 4. Mai 2019** bei:

Christine Wüthrich, Längmattstrasse 12, 3436 Zollbrück.
Telefon 034 496 88 20 oder E-Mail: cwuethrich@bluewin.ch
(Bitte mit Vermerk von: Vorname, Name, Adresse, Einsteigeort sowie Anzahl Personen)

I de nächschte Ferie gmeinsam öppis erläbe !

Seniorenferien in Adelboden

ADELBODEN-LENK ...DÄNK!

Datum: 10. – 16. August 2019

Preis mit Vollpension:
Fr. 714.-- / Einzelzimmer mit Bad/Dusche, WC
Fr. 822.-- / Doppelzimmer zur Einzelbenutzung mit Bad/Dusche, WC
Fr. 684.-- / Doppelzimmer mit Bad/Dusche, WC

Das Hotel Hari ist an einem sonnigen, ruhigen Südhang mit Blick auf das ganze Bergpanorama mit Lohner, Wildstrubel und den Engstligenfällen.

Wir freuen uns auf eine abwechslungsreiche, kurzweilige, fröhliche und besinnliche Woche.

Für weitere Auskünfte oder Anmeldungen wenden Sie sich an:
Christine Wüthrich, Längmattstrasse 12, 3436 Zollbrück
Telefon 034 496 88 20 oder E-Mail: cwuethrich@bluewin.ch

✂ .....

○ Ich melde mich für die Seniorenferien vom 10. – 16. August 2019 an

Name: _____ Vorname: _____

Adresse: _____ PLZ & Ort: _____

Telefon: _____

Rüderswil

www.kircheruederswil.ch

Kirchgemeindepräsidentin
Marianne Zaugg, 3437 Rüderswil, Telefon 034 496 83 81, praesidium@kircheruederswil.ch

Sekretariat/Reservationen Pfrundscheune, Kirche
Sandra Pieren, Telefon 034 497 27 11, sekretariat@kircheruederswil.ch

Pfarramt
Marcel Schneiter, Telefon 034 496 73 48, pfarramt@kircheruederswil.ch

Sigristen
Hansueli und Maria Hertig, Telefon 034 496 79 72

GOTTESDIENSTE

Mittwoch, 1. Mai, 9.30 Uhr
Andacht im Alters- und Pflegeheim Dändlikerhaus, Ranflüh, mit Pfr. David Schneeberger.

Sonntag, 5. Mai, 9.30 Uhr
Gottesdienst mit Taufe
mit Pfr. Marc Lauper. Musikalische Mitwirkung vom Jodlerklub Schüpbach und Barbara Schröder an der Orgel. Anmeldung für Predigtautodienst bei Veronika Pfäffli, Tel. 034 461 05 70.

Dienstag, 7. Mai, 10.00 Uhr,
Andacht im dahlia Zollbrück, mit Pfrn. Kathrin van Zwieten. Musikalische Begleitung am Klavier durch Urs Veraguth.

Sonntag (Muttertag), 12. Mai, 9.30 Uhr
Gottesdienst mit Taufe
mit Pfr. Marcel Schneiter. Musikalische Mitwirkung durch den Jodlerklub Schwanden und Barbara Friedli an der Orgel.
Anmeldung für Predigtautodienst bei Ulrich Burkhalter, Tel. 034 461 24 91.

Mittwoch, 15 Mai, 9.30 Uhr
Andacht im Alters- und Pflegeheim Dändlikerhaus, Ranflüh, mit Pfr. Ingo Koch.

Sonntag, 19. Mai, 9.30 Uhr
Konfirmations-Gottesdienst
gestaltet von den Real-, Sekundar- und Gymnasialklassen von Rüderswil und Than mit Pfr. Marcel Schneiter. Musikalische Begleitung an der Orgel durch Daniela E. Wyss.

Dienstag, 21. Mai, 10.00 Uhr,
Andacht im dahlia Zollbrück, mit Pfr. Marcel Schneiter. Musikalische Begleitung am Klavier durch Daniela E. Wyss.

Sonntag, 26. Mai
Wir verweisen auf die Gottesdienste in den umliegenden Kirchgemeinden.

Donnerstag (Auffahrt), 30. Mai, 9.30 Uhr
Auffahrt-Gottesdienst mit Abendmahl, mit Pfr. Bernard Kaufmann und Mitwirkung der Musikgesellschaft Rüderswil.
Anmeldung für Predigtautodienst bei Elisabeth Beer, Tel. 034 496 84 88.

JUGEND

Konfirmandinnen und Konfirmanden
Am 19. Mai werden in der Kirche Rüderswil folgende Schülerinnen und Schüler konfirmiert:

von Ranflüh
Lia Jelena Emmenegger
Pascal Zürcher

von Rüderswil
Cyril Luca Bärtschi
Saskia Christen
Nadja Gerber
Lena Zaugg

von Schwanden i.E.
Corinne Burkhalter
Nils Grossenbacher
Leandro Noël Lüthi
Michelle Adriana Lüthi
Silas Lüthi
Sarina Rothenbühler
Michelle Zaugg
Thomas Zaugg

von Zollbrück
Liv Carolyn Aeschlimann
Joshua Kobel
Nayana Oester

Liebe Konfirmandinnen,
liebe Konfirmanden,
Bald werdet ihr eure eigenen Wege gehen, in eine Welt, die weit und offen vor euch liegt. Seid zuversichtlich und mutig, verfolgt geduldig eure Ziele und versucht eure Wünsche und Träume zu verwirklichen – verantwortungsvoll, kreativ und mit Liebe zu den Mitmenschen und zur ganzen Schöpfung.

Die Zeit, in der wir zusammen sein durften, werde ich in bester Erinnerung behalten. Ich danke euch für jeden gemeinsam erlebten Augenblick und wünsche euch für die Zukunft von Herzen viel Glück, Zufriedenheit und Gottes reichen Segen auf euren unterschiedlichen Lebenswegen.

BHÜET-NECH GOTT
MARCEL SCHNEITER, PFARRER

MITTEILUNGEN

Sonntag, 16. Juni
Ordentliche Kirchgemeindeversammlung im Anschluss an den Gottesdienst

Traktanden

1. Genehmigung des Protokolls der ordentlichen Kirchgemeindeversammlung vom 11. November 2018
2. Genehmigung der Rechnung 2018
3. Beschlussfassung über die Festlegung der Aktivierungsgrenze bei Investitionen
4. Verschiedenes

Zu dieser ordentlichen Versammlung sind alle stimmberechtigten Frauen und Männer der Kirchgemeinde Rüderswil herzlich eingeladen.

Das Protokoll der ordentlichen Kirchgemeindeversammlung vom 11. November 2018 und die Rechnung 2018 liegen während 30 Tagen vor der Versammlung in der Gemeindeverwaltung Rüderswil öffentlich auf.

DER KIRCHGEMEINDERAT

Begleitpersonen für Konflager gesucht
Für das Konfirmanden-Lager vom 14. bis 19. Oktober 2019 in Magliaso TI suchen wir noch 1 bis 2 jugendliche Begleitpersonen (ab 18 Jahren).

Wenn du Lust und Zeit hast, dann melde dich bitte bei Pfr. Marcel Schneiter: Telefon 034 396 73 48, Mobile 079 605 76 40 (WhatsApp)

Die Ökumenische Kampagne – gelebte Solidarität
Fastenopfer (katholisch) und Brot für alle (reformiert) führen dieses Jahr zum 50. Mal die Ökumenische Kampagne in den sechs Wochen vor Ostern durch.
Seit 1994 beteiligt sich auch Partner sein, das Hilfswerk der christkatholischen Landeskirche. Das Ziel der Ökumenischen Kampagne ist es heute – wie vor 50 Jahren –, die breite Öffentlichkeit zu sensibilisieren und auf die Ungerechtigkeiten aufmerksam zu machen, die dazu führen, dass 800 Millionen Menschen in Hunger und Armut leben müssen. Nicht das Wissen um diese Ungerechtigkeiten verändert die Welt, aber unser Handeln. Erst durch einen grundsätzlichen Wandel, den wir alle miteinander angehen müssen, gestalten wir eine bessere Welt. Sei es, dass wir das eigene Konsumverhalten verändern, Projekte für Menschen im globalen Süden mit einer Spende unterstützen oder an einer Aktion mithelfen – das macht die Ökumenische Kampagne zum Inbegriff der gelebten Solidarität.
www.sehen-und-handeln.ch

Dieser reformiert-Ausgabe liegt ein Einzahlungsschein bei für eine freiwillige Spende an «Brot für alle»

HERZLICHEN DANK!

VERANSTALTUNGEN

Dienstag, 7. Mai, 20.00 Uhr
Elternabend KUW der jetzigen 2.-Klässler in der Pfrundscheune Rüderswil.

Montag, 27. Mai, 13.30 Uhr
Basarhandarbeiten in der Pfrundscheune Rüderswil.

Donnerstag, 09. Mai, 12.00 Uhr
Zäme Ässe – Offener Mittagstisch in der Pfrundscheune.

Erwachsene	CHF 12.–
11 bis 16 Jahre	CHF 8.–
5 bis 10 Jahre	CHF 6.–
unter 5 Jahre	gratis

Anmeldungen bis Dienstagvormittag bei Vally Nussbaumer, Mobile 079 225 29 91 oder Antoinette Schneiter, Mobile 079 434 18 64.

Wir freuen uns auf eine fröhliche Tischgemeinschaft!

SENIOREN

Senioren-Ausflug
Mittwoch, 22. Mai
Alle pensionierten Einwohnerinnen und Einwohner der Gemeinde Rüderswil sind herzlich eingeladen, am Senioren-Ausflug der Kirchgemeinde teilzunehmen.

Wir starten bei den Einsteigeorten und machen uns über Sumiswald, Huttwil und Gettnau auf den Weg nach Sursee. Wir folgen dem Sempachersee und steuern Luzern an. Wir fahren der schönen Route entlang dem Vierwaldstättersee über Meggen nach Küssnacht am Rigi. Hier beginnt die Bergfahrt auf die Seebodenalp. Die sagenhafte Aussicht auf dem Hochplateau ist einmalig und wir geniessen während dem Mittagessen den Blick auf den Vierwaldstätter-, den Zuger-, den Sempacher- und den Hallwilersee, sowie die Weitsicht zur Jurakette, in den Schwarzwald und in die Glarneralpen. Nach einem gemütlichen Aufenthalt treten wir die Heimreise an. Sie führt uns entlang dem Zugersee nach Zug. Via Cham – Sins – Hochdorf – Hildisrieden – Sempach und Sursee kehren wir ins Emmental zurück. Ankunft bei den Einsteigeorten um ca. 18.00 Uhr.

Einsteigeorte:
09.35 Uhr: Schwanden i. E., Haltestelle Postauto/Bürgerbus

09.40 Uhr: Niederbach, Lagerhaus (Landi)

09.45 Uhr: Rüderswil, ehem. Rest. Löwen

09.50 Uhr: Zollbrück, dahlia

10.00 Uhr: Zollbrück, Rest. Brücke (Pintli)

Die Kirchgemeinde übernimmt die Hälfte der anfallenden Kosten. Auf dem Ausflug werden wir pro Person CHF 30.– einziehen. Die Getränke und Desserts bezahlen die Teilnehmer selbst. Wir freuen uns auf zahlreiche Anmeldungen!

Anmeldung bis spätestens am Samstag, 18. Mai an:
Eliane Emmenegger, Tel. 034 402 20 36, Mobile 079 735 17 12 oder E-Mail: road.66@gmx.ch.

Senioren-Ferien 2019
Vom 14. bis 21. September
In diesem Jahr verbringen wir unsere Seniorenferien im Hotel Krone im Herzen von Lenk im Simmental. Das Hotel liegt mitten im Dorfzentrum am Kronenplatz und ist in einen schönen Garten mit altem Baumbestand eingebettet. Es bietet eine wunderschöne Aussicht auf den Wildstrubel. Wir freuen uns auf eine gemütliche Woche mit verschiedenen Ausflügen wie Wandern und Velofahren, Wellnessen usw. Die Abende verbringen wir gemeinsam mit verschiedenen Darbietungen.

Preise inkl. Vollpension pro Person:

Im Doppelzimmer zur Einzelnutzung:
7 × CHF 145.– (inkl. Kurtaxe) = CHF 1015.–

Im Doppelzimmer:
7 × CHF 130.– (inkl. Kurtaxe) = CHF 910.–

Die Kosten für die Hin- und Rückfahrt werden von der Kirchgemeinde übernommen.
Nähere Auskunft und Anmeldung bis 15. Juni 2019 bei Vreni Moser, Telefon 034 496 74 91 oder Eliane Emmenegger, Tel. 034 402 20 36, Mobile 079 735 17 12 oder E-Mail: road.66@gmx.ch.

Ein neues Gebot gebe ich euch, dass ihr euch untereinander liebt, wie ich euch geliebt habe, damit auch ihr einander lieb habt.

JOHANNES 13,34

Signau

www.kirchgemeinde-signau.ch

Kirchgemeindepräsidentin
Lisabeth Steiner, Telefon 034 497 31 03

Kirchgemeindesekretärin
Christine Hirschi, Telefon 034 497 18 78

Pfarramt
Pfr. Stephan Haldemann, Telefon 034 497 11 63, pfarramt-signau@bluewin.ch
Pfr. Simon Taverna, Mobile 079 875 71 61, simon.taverna@gmx.ch

Redaktion der Gemeindeseite: Pfr. Stephan Haldemann

GOTTESDIENSTE

Sonntag, 28. April, 9.30 Uhr
Konfirmations-Gottesdienst der Sekklasse
mit Pfr. Stephan Haldemann

Thema: «Gränzelosi Möglechkeite?»

Sonntag, 5. Mai, 9.30 Uhr
Konfirmations-Gottesdienst der Realklasse
mit Pfr. Stephan Haldemann

Thema: «Together we are one»

Sonntag, 12. Mai
Kein Gottesdienst in Signau
Herzliche Einladung zum Gottesdienst in der Kirche Eggiwil (9.30 Uhr)

Predigttaxi: Ursula Schär, Telefon 034 497 26 17.

Freitag, 17. Mai, 10.00 Uhr
Wärchtigs-Andacht
in der Alterssiedlung Signau

Sonntag, 19. Mai, 9.30 Uhr
Gottesdienst
mit Pfr. Stephan Haldemann

Sonntag, 26. Mai, 9.30 Uhr
Gottesdienst
mit Pfr. Simon Taverna

AUFFAHRT, 30. Mai, 10.00 Uhr
Bergpredigt auf dem Oberrainsberg mit Taufen
mit Pfr. Stephan Haldemann

Musikalische Mitwirkung: Musikgesellschaft Schüpbach

Bei schlechtem Wetter findet der Gottesdienst – ebenfalls um 10.00 Uhr – in der Kirche Signau statt! (siehe auch Veranstaltungen)

Sonntag, 2. Juni, 9.30 Uhr
Gottesdienst mit Taufen
mit Pfr. Stephan Haldemann.

Musikalische Mitwirkung: Männerchor Langnau-Signau

Im Anschluss Kirchenkaffee im Pfarrstöckli

KIRCHLICHE HANDLUNGEN

Amtswochen
Während der hier (und jeweils auch im Amtsanzeiger) publizierten Amtswochen unserer Pfarrer geht es in erster Linie um die Beerdigungen; dafür ist immer derjenige Pfarrer zuständig, in dessen Amtswoche der Beerdigungstag fällt.

15. April bis 2. Juni:
Pfr. Stephan Haldemann
Telefon 034 497 11 63

JUGEND

Kirchliche Unterweisung – KUW
Die diesjährigen Konfirmationen finden statt:

Sonntag, 28. April: Sekklasse (Thema: «Gränzelosi Möglechkeite?»)

Sonntag, 5. Mai: Realklasse (Thema: «Together we are one») jeweils 9.30 Uhr.

In diesem Jahr sind die Klassen «gäbig» gross, die Konfirmationsgottesdienste können also von allen Interessierten besucht werden. Für die Angehörigen der Konfirmanden werden aber sicherheitshalber jeweils 2 Bänke reserviert sein.

Ende März waren wir drei Tage im Konfirmandenlager in der Kulturmühle Lützelflüh (siehe Bild). Neben den Vorbereitungen für die diesjährigen Konfirmationsgottesdienste blieb genügend Zeit für Gemeinschaft und unbeschwertes Lagerleben. Am Dienstagnachmittag besuchten wir das eindrückliche Illusoria-Land in Hettiswil b. Hindelbank.

Ein besonders herzlicher Dank geht an René «Böbu» Brand, der uns während der drei Lagertage vortrefflich bekocht und verwöhnt hat!

VERANSTALTUNGEN

Lisme im Pfarrstöckli
Die Lismer-Frauen treffen sich auch ohne Kirchenbasar ein paar Mal im Pfarrstöckli, und zwar jeweils am 1. Montag in den Monaten März bis Juni und September bis November. Die nächste Zusammenkunft findet statt: **Montag, 6. Mai,** 14.00 bis 16.00 Uhr. Neben dem Handarbeiten bleibt bestimmt genügend Zeit zum «Zvieri». Neue Gesichter sind in dieser Frauenrunde herzlich willkommen.

«Tag der offenen Tür» auf dem Friedhof Signau
Am **Samstag, 25. Mai** findet von 9.00 bis 11.00 Uhr auf dem Friedhof Signau eine Art «Tag der offenen Tür» statt. Dabei soll die Bevölkerung primär über die neu gestaltete Abteilung «Wald» auf unserem Friedhof informiert werden. Friedhofgärtner Beat Gurtner, Pfr. Stephan Haldemann und Vertreter des Gemeinderates werden vor Ort sein und über die neue Bestattungsart orientieren.

Bergpredigt
Wir freuen uns sehr, auch dieses Jahr an **Auffahrt (Donnerstag, 30. Mai)** bei Fam. Fankhauser auf dem Oberrainsberg einen Gottesdienst in der freien Natur feiern zu können. Mit Euch allen hoffen wir auf einen sonnigen Auffahrtstag. Der von Pfr. Stephan Haldemann geleitete Gottesdienst, in welchem fünf Kinder getauft werden, beginnt wie gewohnt um 10.00 Uhr. Sitzgelegenheit ist vorhanden, und auch die Musikgesellschaft Schüpbach wirkt in verdankenswerter Weise wieder mit.

Für eine Fahrgelegenheit melde man sich am Besten im Pfarrhaus, Telefon 034 497 11 63.

Bei zweifelhafter Witterung gibt Telefon 1600 (Rubrik 1) ab ca. 7.30 Uhr Auskunft. Bei schlechtem Wetter findet der Gottesdienst – ebenfalls um 10.00 Uhr – in der Kirche Signau statt!

SENIOREN

MEMORY-Club (Gedächtnistraining für Senioren)
Der MEMORY-Club, in welchem wir unser Gedächtnis spielerisch trainieren können, trifft sich auch im Wonnemonat Mai. Bestimmt werden wir an dieser Zusammenkunft in unserer Gruppe (zu welcher natürlich jederzeit immer wieder neue Gesichter hinzustossen dürfen, so wie beispielsweise gerade an der April-Zusammenkunft) die eine oder andere lustige Übung für unsere geistige Fitness und Beweglichkeit machen können.
Der nächste MEMORY-Club findet am **Freitag, 24. Mai,** wie gewohnt um 10.00 Uhr, im Pfarrstöckli statt.

Weitere Zusammenkünfte 2019:
– 28. Juni
– 26. Juli
– 23. August
– September: Kein Memory-Club
– 25. Oktober
– 29. November
– Dezember: kein Memory-Club

Altersfahrt 2019
Die alle zwei Jahre durchgeführte Altersfahrt, welche neu durch die Ressortverantwortliche Senioren der Kirchgemeinde Signau organisiert wird, finanziell unterstützt durch die Einwohnergemeinde und die Kirchgemeinde selber, findet am **Mittwoch, 5. Juni** statt. Abfahrt 12.30 Uhr beim Bahnhof Signau, bzw. 12.35 Uhr in Schüpbach, Kreuzplatz. Wir freuen uns auf einen unterhaltsamen Ausflug durch die blühende Landschaft nach «???», wo es ein Zvieri gibt.

Anmeldungen bitte an:
Micheline Wüthrich, Signau
Telefon 079 671 47 15
Oder an: Jeanette Moser, Signau
Telefon 079 294 27 57

Neue Regelung Geburtstagsbesuche
Mit der Auflösung des gemeinnützigen Frauenvereins Signau per HV 2019 müssen die Geburtstagsbesuche in der Gemeinde neu geregelt werden. Neu seit dem 1. April (Kein Scherz!) besuchen die Pfarrherren, die Mitglieder des Kirchgemeinderates oder die Sekretärin Jubilarinnen und Jubilare aus Signau und Schüpbach zum 80. Geburtstag, dann zum 85., zum 90. und von da an wenn möglich jedes Jahr.

Der Besuchsdienst, welcher bis anhin vom Frauenverein und der Kirchgemeinde gemeinsam getragen wurde, fällt neu «nur noch» in die Verantwortung der Kirchgemeinde; als Koordinator amtet weiterhin Pfr. Stephan Haldemann.

Der Landfrauenverein übernimmt neu die beliebten Frühlingsbesuche, wird aber dabei gewiss auf finanzielle Unterstützung angewiesen sein. Die Heimbesuche zur Weihnachtszeit finden nicht mehr statt. Wir sind der Meinung, dass in dieser Zeit schon sehr viel gemacht wird und gerade auch die Heimbewohner die nötige Aufmerksamkeit erfahren dürfen.

Die traditionelle, alle 2 Jahre stattfindende Altersfahrt wird neu durch die Kirchgemeinde Signau, d.h. durch die Ressortverantwortliche «Senioren» des Kirchgemeinderates, organisiert. Diese wird in diesem Jahr am **Mittwoch, 5. Juni** durchgeführt. Nähere Angaben gleich nebenan.

Seniorenferien 2019
Wir werden unsere diesjährigen Ferientage vom **2. bis 6. September 2019** in Stans NW verbringen und freuen uns schon heute auf eine fröhliche, ungezwungene und gut besuchte Seniorenferienwoche sowie hoffentlich herbstlich-goldenes Wetter in der Zentralschweiz.

Die Preise für Unterkunft, Vollpension und Reise betragen pro Person:

Im Doppelzimmer: Fr. 540.–
Im Einzelzimmer: Fr. 600.–

Dazu kommen auch dieses Jahr nur noch die Kosten für den «Ausgang» und die Ausflüge, da bei allen Mahlzeiten die Tischgetränke bereits wieder miteingerechnet sind.

Die Teilnehmerzahl ist beschränkt.

Weitere Auskünfte für alle Interessierten oder auch telephonische Anmeldungen im Pfarrhaus, Telefon 034 497 11 63.

In den «reformiert.»-Ausgaben vom Juni, Juli und August wird dann jeweils ein Anmeldetalon zu finden sein.

MITTEILUNGEN

Besuchsdienst Signau
Begegnungen zwischen Menschen lassen Beziehungen wachsen. Menschen erfahren, dass sie von anderen wahrgenommen werden, sie spüren echte Anteilnahme an ihrem (vielleicht nicht immer leichten) Leben, erleben Mitmenschlichkeit und tätige Nächstenliebe. All dies leisten diejenigen Besucherinnen, welche im aktiven Besuchsdienst der Kirchgemeinde Signau mitmachen.

Wer weiss, vielleicht gibt es ja das eine oder andere Gemeindeglied, das sich in unserem Besuchsdienst auch noch engagieren möchte? Wir sind insbesondere auf der Suche nach Männern, die in unserem Besuchsdienst mitmachen wollen! Meldet Euch bei Pfr. Stephan Haldemann, Tel. 034 497 11 63. Wir nehmen auch Meldungen entgegen von Signauerinnen und Signauern bzw. Schüpbacherinnen und Schüpbachern, welche gerne von jemandem besucht werden möchten.

Am **Donnerstag, 2. Mai,** 19.00 Uhr, findet im Pfarrhaus der nächste Austauschabend des Besuchsdienstes statt.

«reformiert.»-Abonnement
Liebe Gemeindeglieder,
der letzten Ausgabe des «reformiert.» wurde – wie jedes Jahr – wiederum ein Einzahlungsschein für das (an und für sich freiwillige) Abonnement beigelegt, verbunden mit der freundlichen Bitte um rege Benützung. Wir danken allen ganz herzlich, die unsere Gemeindeseite und somit auch den ganzen regionalen Bogen der Kirchgemeinden des Oberemmentals im «reformiert.» auf diese Weise unterstützen. Und wir freuen uns über alle, die es neu tun wollen und so mithelfen, den immer wieder doch relativ hohen Fehlbetrag zu Lasten der Kirchgemeinde-Kasse etwas abzuschwächen.

Das Konto lautet:
Kirchgemeinde Signau,
PC-Konto 30-11660-8.

Der Richtpreis beträgt Fr. 20.–, doch auch «aufgerundete» Mehrbeträge werden jeweils sehr dankbar entgegengenommen!

KIRCHGEMEINDERAT UND PFARRAMT

**Die Vögel kommen in ganzen Schwärmen,
um dich zu erfreuen.
Das junge Grün spriesst;
und der Wald wächst schön
und steht wie eine Braut da,
um dir Freude zu schenken.
Du bist geschaffen. Du bist da.
Du bekommst heute das zum Dasein Nötige.
Du wurdest erschaffen.
Du wurdest Mensch. Du kannst sehen;
bedenke: Du kannst sehen, du kannst hören,
du kannst riechen, schmecken, fühlen.**

SÖREN KIERKEGAARD